「平和と人権」市民ネットワーク情報 N0２

事務局発行(℡45-1182)　http://peaceito.moo.jp　　2016.2/23

「日本と原発」上映を終えて

青木未唐(原子力いいんかい？@伊東)

2016 年 2 月 7 日「日本と原発」～私たちは原発で幸せですか？の上映会は、２回の上映で、２８０人ほどの方にご来場いただきました。

１回目は、満員御礼で席が確保出来ず、ご来場の方にご迷惑をかけてしまうくらいでした。宣伝という宣伝も出来ず、口コミだけが頼りだったので嬉しい悲鳴でした。お友達やお知り合いに声をかけて、誘ってくださった、お一人お一人に感謝致します。ホントにありがとうございました。

私は、この映画を３回観ていて、観るたびに、原発について知らない方や耳を塞いでいる方、子供達、誰でもいいから観て欲しいと思います。アンケートの中にも、「知らない事がたくさんあってビックリしたと」というのが多かったです。

まず、知ることから始めて欲しいとの思いでの上映会でしたので、少し目的を達成出来たかなと思います。

テレビや新聞で報道されている事だけが本当のことではないと気づいて、そこから、自分はどう感じるのかを考える。自分が幸せに生きていく為に、未来の地球や子供達が幸せに生きていく為に、必要なものなのか、しっかり考える。そういう立ち位置で、河合弁護士はこの映画を作ったからこそ、副題に「私たちは原発で幸せですか？」とあるのだろうと思います。

映画をご覧になった方は、その感想を周りの方とシェアして、感じた事を話して欲しいと思います。次は、日付は未定ですが、「日本と原発４年後」の上映会を河合弁護士の講演付きで開催します。

その前に、**３月５日観光会館で小出裕章さんの講演**があります。会場が小さくて、収容人数が限られますが、是非、周りのお友達も誘っていらして下さい。

考えたら、次は行動です‼□　自分達が幸せになれるエネルギーを選択するアクション始めませんか？

小出裕章さん（元京大原子炉実験所助教）　伊東で原発を語る！

３月５日（土）１６：００～１８：００（開場１５：００）　観光会館３階会議室

～福島原発のその後は？　食の安全は？　浜岡原発はだいじょうぶ？～

◆平和委員会・城ケ崎サークル、学習会の報告

2 月 10 日、平和委員会城ケ崎サークルの学習会がありました。20 年間イギリスで暮らし、つい最近城ケ崎に移られた古川さんが、イギリスでの生活の様子を具体的に話されました。会場の「アロマローズ」に 16 人が集い、賑やかな会となりました。

イラク戦争でイギリス人の兵士がたくさん命をおとしています。イギリスではこれをどう受け止めているか。古川さんによると、意外にもイギリス人はこのことを重大視していないそうです。つい最近まで北アイルランド紛争の渦中にあって、殺し・殺されることが身近なこの国では戦争がいわば日常化している。日本のように戦争に敏感で、殺し殺されることに国民が強い拒否感をもっているのはとても貴重なことだと古川さんは言います。

移民、難民者を多数かかえ、人種による社会の分断・亀裂が進むイギリスではあるけれど、他方で人種や貧困を問わず包括的に生活の基礎的条件を保障するイギリスの福祉のあり方を古川さんは称揚します。誰もが無料で医療を受けられ、老後の生活も保障される。その財源に税金が投じられる。消費税は 20%と高いが、食料品にはいっさい税がかからない。「家と車さえあれば生活していける」という言葉を古川さんは紹介されました。

この他、イギリス人の食生活、マスコミの役割、雇用と労働形態など話題は多岐に及びました。質問もたくさん出て興味溢れる報告でした。**次の例会は 3 月 9 日(水)**の予定です。（参加大歓迎・希望者は戸田 斉さんまで　TEL51-0563）

※映画や講演に多くの人が集まる土台には、伊東の各地で行われるこうした学習会があるのでしょう。平和意識の高さと福祉の遅れ・・・日本とイギリスとの違いがよく分かります。

では、それでも支持率が高い安倍政権を倒すために伊東市民は何をすべきか。伊東では、2 月 19 日「戦争法の廃止」を訴える街頭宣伝活動(スタンディングアピール)がありました。

◆ 2 月の「19 日行動」

(A)観光会館前

14:00 から始まったスタンディングにはこれまでで一番多い 20 名を超える人たちが集まりました。「シュプレヒコール」の後、参加者がスピーチをしました。「安倍首相は、安保法が憲法に反するといった声が出ないように憲法を改正する、と言っている。まったくのアベコベ政治だ」と批判する人。「憲法は争いを国連の枠組みで外交交渉によって解決することを命じている」と説く人。「武力によってテロを防ぐことはできないし、武力によって争いを解決することはできない」と訴える人。それぞれの人が力強く声を上げました。最後は、伊藤廣光さんの音頭で声を合わせて「シュプレヒコール」をして終わりました。

(B)伊豆高原

伊豆高原マックスバリューの前は暖かな西日が当たっていて、スタンディングに集まった人達を浮き上がらせていました。今日は１７名の方が集まり、「安倍政治を許さない！」や「誰の子も殺させない」などと書いたプラカードを掲げ、リレートークやコールを行いました。リレートークには６名が参加し、それぞれの思いを、切々と熱く語る人、静かな口調ながら、強く激しく絶対引かぬ気持をかたるなど、素晴らしい内容の「トーク」でした。回を重ねる毎にスタンディングの中味が濃くなっているように思います。次回が楽しみです。安倍首相に文句を言いたい方はどうぞご参加を！

これから、こんな活動を行います

(1)3 月 5 日(土)16:00～18:00 小出裕章さんの講演会

➡ 詳しくは添付メールまたは別紙のチラシをご覧ください。

(2)3 月 9 日(水)14:00～16:00

平和委員会・城ケ崎サークルの定例学習会

・内容…「一歩でも二歩でも」(平和行進のデモ)ビデオを見て話し合う。
・場所(連絡先も)…「アロマローズ」(戸田　斉　℡51-0563)

(3)3 月 19 日(土)、「19 日行動」(スタンディングアピール)

(A)伊東市内

観光会館前…14:00～

(B)伊豆高原

「マックスバリュー」前 …16:00～

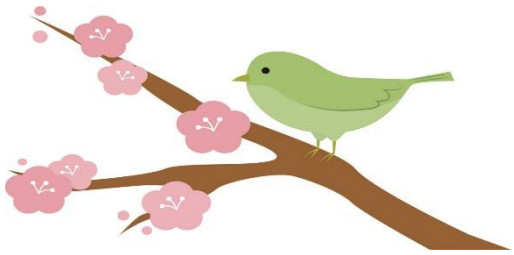

(4) 講演会「福島から伝えたいこと」☞ 別紙チラシ参照

・講　師：小林みゆき（福島県の先生）
・日　時：3 月 26 日(土) 13:30～15:30
・会　場：観光会館第一会議室　(保育室もあります)
・参加料：無料
・主　催：新日本婦人の会 伊東支部　　(連絡先…勝俣 (☎51-1038)

(5) 戦争法を廃止するためのアクション

市民ネットワークが主催して開きます！

4月3日（日）午後（14:00～16:30 を予定）

戦争法を廃止するために

―高田健さんの講演と交流のつどい―

八幡野コミュニティセンター　　参加費５００円

次号で、チラシとともに詳しく連絡します。

市民ネットワーク事務局から

皆様のおかげで、「市民ネットワーク」の賛同者は 75 名に達しました。ありがとうございます。賛同者が増えるに伴い、郵送にかかる経費も増えてきました。嬉しい悲鳴です。

そこでお願いです。書き損じハガキや古ハガキ(余った年賀ハガキなど)をお持ちの方は、郵便局で切手に交換してもらい、下記住所までお送り願えないでしょうか。

〒414-0044　伊東市川奈 1365-7　三好康昭　宛